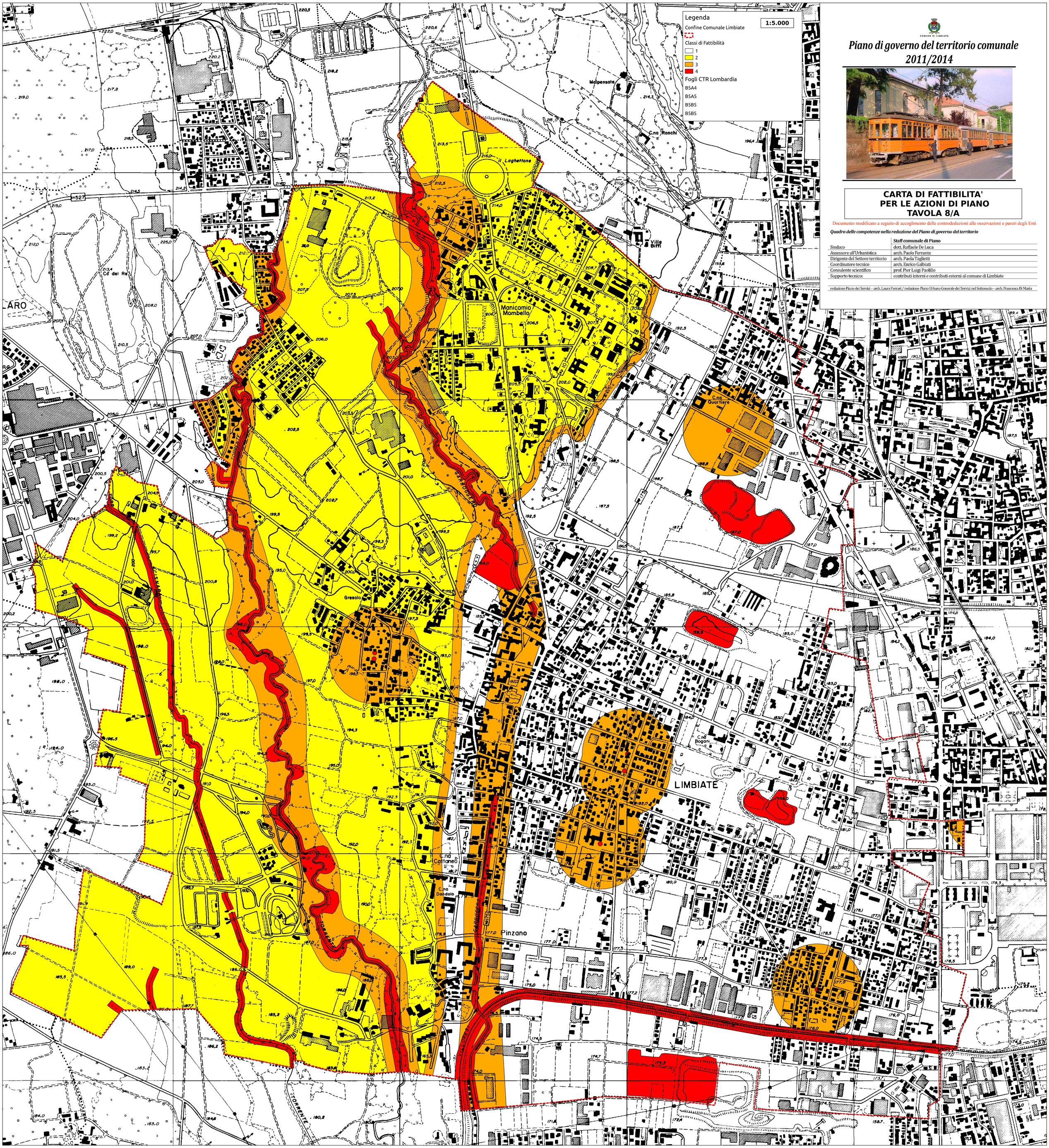

COMUNE DI LIMBIATE

Piano di governo del territorio comunale 2011/2014

CARTA DI FATTIBILITA' PER LE AZIONI DI PIANO TAVOLA 8/A

Documento modificato a seguito di accoglimento delle controdeduzioni alle osservazioni e pareri degli Enti

Quadro delle competenze nella redazione del Piano di governo del territorio

	Staff comunale di Piano
Sindaco	dott. Raffaele De Luca
Assessore all'Urbanistica	arch. Paolo Ferrante
Dirigente del Settore territorio	arch. Paola Taglietti
Coordinatore tecnico	arch. Enrico Galbiati
Consulente scientifico	prof. Pier Luigi Paolillo
Supporto tecnico:	contributi interni e contributi esterni al comune di Limbiate

redazione Piano dei Servizi – arch. Laura Ferrari / redazione Piano Urbano Generale dei Servizi nel Sottosuolo – arch. Francesca Di Maria